

PFERDESPORTVEREIN  
AM RÖMERDENKMAL e.V.  
SCHWEINSCHIED

## Antrag auf Mitgliedschaft

### Persönliche Daten

Name, Vorname	<input type="text"/>	<input type="text"/>
Geburtsdatum	<input type="text"/>	
Straße, Nr.	<input type="text"/>	<input type="text"/>
PLZ, Ort	<input type="text"/>	<input type="text"/>
Telefonnummer	<input type="text"/>	E-Mail <input type="text"/>
Handynummer	<input type="text"/>	<input type="checkbox"/> Ich möchte in WhatsApp-Gruppe aufgenommen werden

### Beitragsart (Bitte zutreffendes Ankreuzen)

<input type="checkbox"/> Kinder und Jugendbeitrag (< 18 Jahre) [50€]		
<input type="checkbox"/> Erwachsenenbeitrag (≥ 18 Jahre) [80€]		
<input type="checkbox"/> Erwachsenenbeitrag - Passiv <sup>1</sup> (≥ 18 Jahre) [50€]		
<input type="checkbox"/> Familienbeitrag <sup>2</sup> (1 x ≥ 18 Jahre & beliebige Anzahl < 18 Jahre) [100€]	<input type="checkbox"/> Erwachsener	<input type="checkbox"/> Kind oder Jugendlicher
	zugehöriger Erwachsener <sup>3</sup> <input type="text"/>	

<sup>1</sup>Als aktives Mitglied gilt, wer die Anlage des Vereins nutzt und oder aktiv an Veranstaltungen des Vereins teilnimmt. Der Umfang der Nutzung hat keinen Einfluss auf den Status. Die Einstufung ist immer auf ein volles Jahr bezogen und kann nur zum Jahreswechsel geändert werden.  
<sup>2</sup>Es werden nur Verwandtschaftsverhältnisse des 1 und 2 Grades akzeptiert (Eltern-Kind, Großeltern-Enkel, Geschwister).  
<sup>3</sup>Nur Auszufüllen wenn Kind oder Jugendlicher angekreuzt wurde

Hiermit beantrage Ich die Mitgliedschaft im Pferdesportverein am Römerdenkmal e.V. Schweinschied

ab sofort  zum

Der erste Beitrag für das Jahr des Eintritts wird frühestens 14 Tage nach Bestätigung der Aufnahme eingezogen. Der regelmäßige Jahresbeitrag wird bis spätestens 28.2 des Jahres eingezogen.

Ich erkläre mich mit der Datenschutzverordnung des Vereins einverstanden<sup>4</sup>.

Ort, Datum

\_\_\_\_\_  
Unterschrift

Gesetzliche Vertreter bei Minderjährigen

Name

\_\_\_\_\_  
Unterschrift

<sup>4</sup>Die Datenschutzverordnung können sie auf der Homepage [www.psvamrömerdenkmal.de](http://www.psvamrömerdenkmal.de) downloaden.

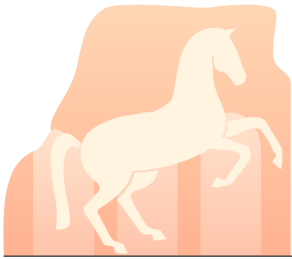

PFERDESPORTVEREIN  
AM RÖMERDENKMAL e.V.  
SCHWEINSCHIED

## SEPA-Lastschriftmandat

Gläubiger-Identifikationsnummer: DE90ZZZ00002382318

Mandatsreferenz: Wird Ihnen nach erfolgreicher Anmeldung mitgeteilt.

Ich ermächtige den Pferdesportverein am Römerdenkmal e.V., Zahlungen von meinem Konto mittels Lastschrift einzuziehen. Zugleich weise ich mein Kreditinstitut an, die vom Pferdesportverein am Römerdenkmal e.V. auf mein Konto gezogenen Lastschriften einzulösen.

Hinweis: Ich kann innerhalb von acht Wochen, beginnend mit dem Belastungsdatum, die Erstattung des belasteten Betrages verlangen. Es gelten dabei die mit meinem Kreditinstitut vereinbarten Bedingungen.

### **SepaLastschrift**

Name, Vorname (Kontoinhaber)	<input type="text"/>	, <input type="text"/>
Straße, Hausnummer	<input type="text"/>	, <input type="text"/>
Postleitzahl, Ort	<input type="text"/>	, <input type="text"/>
Kreditinstitut (Name)	<input type="text"/>	
IBAN	<input type="text"/>	
BIC	<input type="text"/>	

Ort, Datum

Unterschrift (Kontoinhaber)

Bitte senden Sie das ausgefüllte und unterschriebene Formular an [info@psvamroemerdenkmal.de](mailto:info@psvamroemerdenkmal.de) oder an

PSV Am Römerdenkmal  
Ringbergstraße 30  
67744 Schweinschied